

In onderstaand schema is de **organisatiestructuur** van het samenwerkingsverband weergegeven.

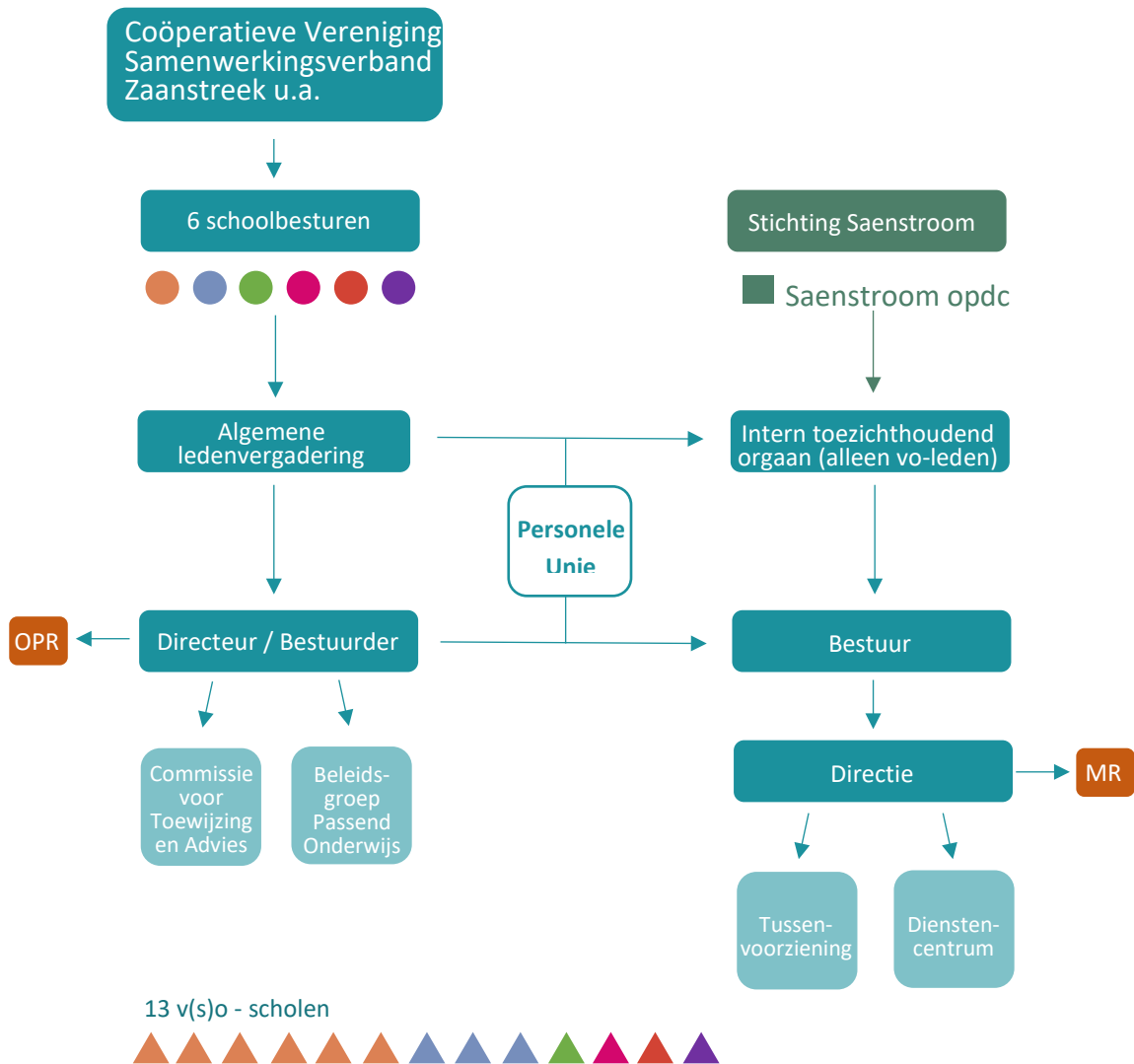

### **Toelichting op het organogram**

#### *Coöperatieve Vereniging*

Onderwijsbesturen in de regio zijn verplicht als lid aangesloten bij het samenwerkingsverband.

Onderwijsbesturen van buiten de regio, die leerlingen uit de regio Zaanstreek hebben ingeschreven, kunnen zich bij het samenwerkingsverband aansluiten als lid of als deelnemer.

#### *Algemene ledenvergadering*

De leden worden vertegenwoordigd in de algemene ledenvergadering van de vereniging. De algemene ledenvergadering functioneert als intern toezichthoudend orgaan ten aanzien van de directeur-bestuurder.

#### *Directeur-bestuurder*

De directeur-bestuurder vormt het bestuur en is belast met de dagelijkse leiding binnen de coöperatie.

#### *Ondersteuningsplanraad (opr)*

Dit is het medezeggenschapsorgaan van het samenwerkingsverband en bestaat uit een geleding personeel en een geleding ouders/leerlingen, afgevaardigd door de (G)MR van de schoolbesturen.

De opr heeft instemmingsrecht op het ondersteuningsplan en adviesrecht met betrekking tot de aanstelling of ontslag van de directeur-bestuurder.

#### *Beleidsadviesgroep passend onderwijs*

De beleidsgroep bestaat uit leidinggevendenden van de diverse schoolsoorten en vertegenwoordigers van besturen. De beleidsgroep volgt de uitwerking van het afgesproken beleid in de praktijk, doet voorstellen om het beleid aan te passen of te actualiseren en initieert nieuwe ontwikkelingen.

#### *Commissie voor toewijzing en advies (cta)*

De commissie geeft de directeur-bestuurder advies over de toelaatbaarheid tot de tussenvoorzieningen en het vso en geeft advies aan scholen over leerlingen die vastlopen in het onderwijs of waarbij ouders en school het niet eens zijn over het vervolgtraject of de ondersteuning van een leerling.

#### *Relatie met Stichting Saenstroom*

De Stichting Saenstroom houdt het orthopedagogisch didactisch centrum (opdc) in stand. De directeur-bestuurder van het samenwerkingsverband vormt tevens het bestuur van het opdc. De leden van de algemene ledenvergadering uit het regulier voortgezet onderwijs (OVO-Zaanstad, Zaam en Stichting St. Michaël) houden toezicht op het handelen van de bestuurder. De dagelijkse leiding van het opdc is in handen van een directeur. Er is sprake van een personele unie.

#### *Relatie met scholen*

De directeur-bestuurder van het samenwerkingsverband neemt deel aan de beraden (havo-vwo-beraad, vmbo-beraad, pro/vso-beraad), indien onderwerpen met betrekking tot de verantwoordelijkheden van het samenwerkingsverband op de agenda staan. De directeur-bestuurder kan zelf ook onderwerpen aandragen.

Tenminste één keer per jaar organiseert het samenwerkingsverband een themamiddag of studiemiddag voor leidinggevendenden, coördinatoren ondersteuning en begeleiding van alle scholen van het samenwerkingsverband. Op deze bijeenkomsten kunnen relaties van het samenwerkingsverband, zoals vertegenwoordigers van de jeugdteams en leerplicht, worden uitgenodigd.